



innergy W

Balancete de Existências

Balancete de existências

Introdução

O balancete de existências é um documento que evidencia todos os movimentos, de um ou mais artigos, de um determinado armazém, num determinado período. Mostra também a situação em quantidade de cada artigo e a situação em quantidade de todo o armazém.

Balancete de existências

- Para fazer a consulta deverá aceder ao seguinte menu:

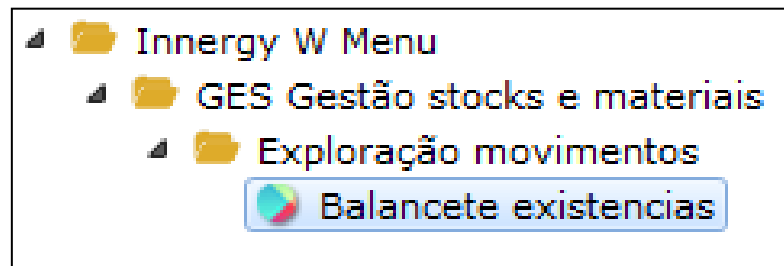



Balancete de existências

- Selecione o armazém pretendido fazendo duplo clique sobre o mesmo:

W-Pharma	
W-PHARMA	
Armazém	Descrição
001	FARMÁCIA 1
002	FARMÁCIA 2
004	Farmácia de Carnaxide, Lda
995	ARMAZÉM DE DIFERENÇAS
996	ARMAZÉM DEVOLUÇÕES E ABATES
997	ARMAZÉM DE TRÂNSITO
998	ARMAZÉM - TRADE
999	ARMAZÉM CENTRAL

Balancete de existências



W-Pharma	
W-PHARMA	
Opções de Seleção	
Só Saldos em Qt. diferentes de Zero ?	<input type="checkbox"/>
Artigos a Listar	Todos ▼
Com Seleção de Artigo	<input type="checkbox"/>
Com Seleção de G. Família	<input type="checkbox"/>
Com Seleção de Família	<input type="checkbox"/>
Com Seleção de Sub-Família	<input type="checkbox"/>
Com Seleção de Agrup. Lógico	<input type="checkbox"/>
Com Seleção de Referência	<input type="checkbox"/>
Página inicial com opções escolhidas	<input type="checkbox"/>
Data Inicial	2013/07/01 
Data Final	2013/07/28 

Surgirá este menu. Poderá efetuar as Seguintes operações:

- Balancete de existências de **todo o armazém**
- Balancete de existências por **artigo**

Balancete de existências

1. Balancete de existências de um dado armazém

W-Pharma	
W-PHARMA	
Opções de Seleção	
Só Saldos em Qt. diferentes de Zero ?	<input type="checkbox"/>
Artigos a Listar	Todos ▼
Com Seleção de Artigo	<input type="checkbox"/>
Com Seleção de G. Família	<input type="checkbox"/>
Com Seleção de Família	<input type="checkbox"/>
Com Seleção de Sub-Família	<input type="checkbox"/>
Com Seleção de Agrup. Lógico	<input type="checkbox"/>
Com Seleção de Referência	<input type="checkbox"/>
Página inicial com opções escolhidas	<input type="checkbox"/>
Data Inicial	2013/07/01 
Data Final	2013/07/28 

Para o caso de pretender um balancete de existências de um dado armazém, basta seleccionar o intervalo da data que pretende consultar.

Nota: Uma vez que o Balancete de Existências fornece a informação relativa a todos os movimentos do artigo, deve considerar como data inicial o dia seguinte ao último mês fechado.

Balancete de existências

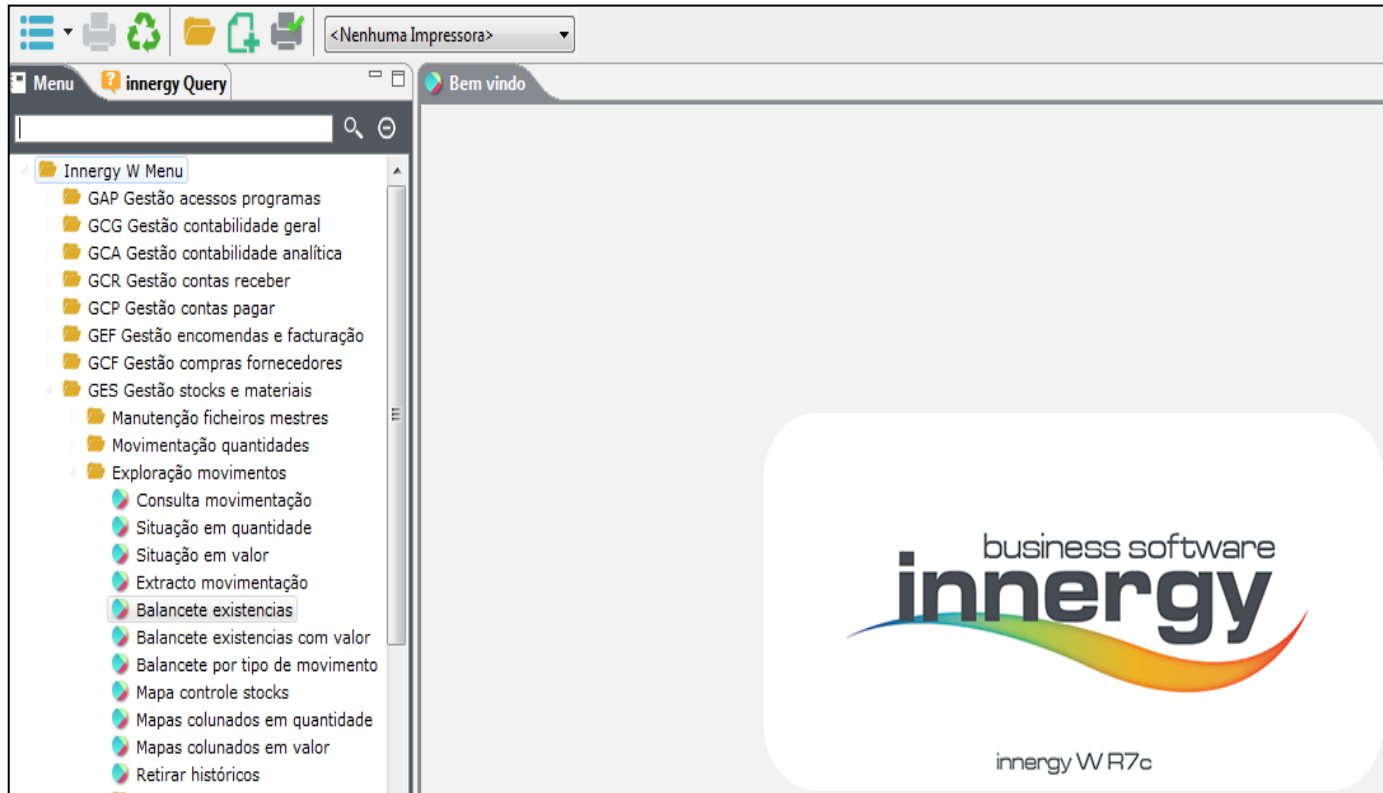

Selecionar o ícone  para aceder ao *spool*.

Balancete de existências

Spool Manager - lista de ficheiros

Utilizador: JOAANT Out Fil:

A partir de: Até:

Document	Out fila	Nome Trab
GCR030P	PRT01	QPADEV0005
ICGTO2P	PRT01	CLGCP06
GEFC04P	PRT01	CLGEF373
GEFICRP3	PRT01	CLGEF373
GEFICRP2	PRT01	CLGEF373
GEFICRP1	PRT01	CLGEF373
ICGTO3P	PRT01	CLICGTOD
GEFC04P	PRT01	CLGEF491
GEFC04P	PRT01	CLGEF373
GEFICRP3	PRT01	CLGEF373
GEFICRP2	PRT01	CLGEF373
ICGTO3P	PRT01	CLICGTOD
GES127P	PRT01	CLGES126
GES127P	PRT01	CLGES126
QPJOBLOG	QEZJOBLOG	PW34248262
GES127P	PRT01	CLGES126
GES127P	PRT01	CLGES126
GES127P	PRT01	CLGES126
GES127P	PRT01	CLGES126

- Ver fich. em spool
- Alterar
- Alterar Todos Seleccionados
- Libertar
- Reter
- Guardar como PDF
- Remover
- Remover Trab logs
- Actualizar
- Ver mensagem
- Exportar coluna(s) p/ Folha de Cálculo
- Copiar linha(s) para Área de Transferência
- Opções das dicas
- Editar colunas
- Restaurar
- Optimizar tamanho coluna

036627 1 JOAANT GES127 *HELD

Efetuar duplo clique na linha pretendida ou clicar no botão direito do rato para aceder à funcionalidade e “Guardar como PDF”.

Balancete de existências

W-Pharma EMITIDO EM: 28/07/15 AS 17:41:11

FARMÁCIA 1 BALANCETE DE EXISTENCIAS NO PERIODO DE 01/07/2013 A 28/07/2013 PAGINA: 1

SELECCAO: ART -----,---,---,--- / GF - / FAM --- / SF --- / AL ---,---,---,--- /-----

ARTIGO_NOME	COD_EXTERNO	MOD	EMB_GF	REFERENCIA	I_COD	MOVIMENTO	QUANTIDADE	UN	QUANTIDADE	UN
GF 1-MERCADORIAS	FAM 002-ETI		SF	001-GERAL	AL					
576 LYRICA 75MG	5134184	G	G	1	01	Inicial	0,000	UN	0,000	UN
					02	Comprado	10,000		10,000	
						EXISTENCIA ...:	10,000		10,000	
577 LYRICA 100MG	5134481	G	G	1	01	Inicial	20,000	UN	20,000	UN
					02	Comprado	0,000		0,000	
						EXISTENCIA ...:	20,000		20,000	
2508 LYRICA 200 M	5135082	G	G	1	01	Inicial	0,000	UN	0,000	UN
					02	Comprado	10,000		10,000	
						EXISTENCIA ...:	10,000		10,000	
2714 LYRICA 225 M	5866686	G	G	1	01	Inicial	0,000	UN	0,000	UN
					02	Comprado	10,000		10,000	
						EXISTENCIA ...:	10,000		10,000	
16915 BEN-U-RON XA	870708	G	G	1	01	Inicial	0,000	UN	0,000	UN
					12	Regul exist	100,000		100,000	
						EXISTENCIA ...:	100,000		100,000	

Ao fazer duplo clique sobre a linha deverá obter um balancete semelhante a este

Balancete de existências

2. Balancete de existências por artigo

W-Pharma	
W-PHARMA	
Opções de Selecção	
Só Saldos em Qt. diferentes de Zero ?	<input type="checkbox"/>
Artigos a Listar	Todos ▾
Com Selecção de Artigo	<input checked="" type="checkbox"/> ←
Com Selecção de G. Família	<input type="checkbox"/>
Com Selecção de Família	<input type="checkbox"/>
Com Selecção de Sub-Família	<input type="checkbox"/>
Com Selecção de Agrup. Lógico	<input type="checkbox"/>
Com Selecção de Referência	<input type="checkbox"/>
Página inicial com opções escolhidas	<input type="checkbox"/>
Data Inicial	2013/07/01 15+
Data Final	2013/07/28 15+

Se pretender um balancete de existências por artigo, selecione o parâmetro evidenciado, escolha a data e prima "OK"

Balancete de existências

- Aparecer-lhe-á a seguinte janela:



The image shows a software window titled "ARTIGO". It contains two rows of input fields. The first row is labeled "C. Ext" and has a text box containing the number "5134481". The second row is labeled "Artigo" and has four text boxes containing the numbers "577", "G", "G", and "1". At the bottom of the window, there are three buttons: "OK" with a checkmark icon, "Sair" with a close icon, and "Retorno" with a return icon.

- Preencher os dados e selecionar "OK".

Balancete de existências

- Após o processo, o mapa foi gerado no *spool*. O processo de consulta do documento é igual à situação 1. Deverá obter um mapa semelhante a este:

W-Pharma		EMITIDO EM: 29/07/15 AS 10:29:46						
FARMÁCIA 1		BALANCETE DE EXISTENCIAS NO PERIODO DE 01/07/2013 A 28/07/2013				PAGINA: 1		
SELECCAO: ART 000577.G .G .1 / GF 1 / FAM 002 / SF 001 / AL ----.----.----.---- /-----								
ARTIGO_NOME	COD_EXTERNO	MOD	EMB_GF	REFERENCIA	I_COD	MOVIMENTO	QUANTIDADE_UN	QUANTIDADE_UN
GF 1-MERCADORIAS	FAM 002-ETI		SF 001-GERAL		AL			
577 LYRICA 100MG	5134481	G	G	1	01	Inicial	20,000 UN	20,000 UN
					02	Comprado	0,000	0,000
						EXISTENCIA	20,000	20,000
						TOTAL DO ARMAZEM	20,000	20,000
						TOTAL GERAL	20,000	20,000